# APZ18-550M Simple

## Podlahový žlab s nerezovým okrajem pro perforovaný rošt

### Použití

Pro bezbariérový přístup
Pro odvodnění sprch v úrovni podlahy
Pro osazení do prostoru nebo do blízkosti stěn
Pro použití uvnitř budov

### Vlastnosti

- Bezpečné napojení na hydroizolaci stavby
- Kombinovaná zápachová uzávěra (vlastní řešení chráněné užitným vzorem) zaručuje ochranu proti zápachu z kanalizace i po vyschnutí vody v sifonu
- Materiál: polypropylen plněný mastkem odolný proti mechanickému, chemickému a tepelnému poškození
- Mechanicky čistitelný sifon až po odpadní trubku
- Plastový žlab s nerezovým okrajem, který je po obvodu pevně zafixovaný
- Podlahový žlab z vysoce odolného plastu, který odolá mrazu i chemii
- Rošt je součástí balení
- Samolepící páska pro kvalitní hydroizolaci
- Stavební výška od 62 mm
- Výškově stavitelné plastové kotvící nohy 0–35 mm umožňující rychlou a komfortní instalaci včetně přesného nastavení roviny
- Zvýšená odolnost proti chemikáliím

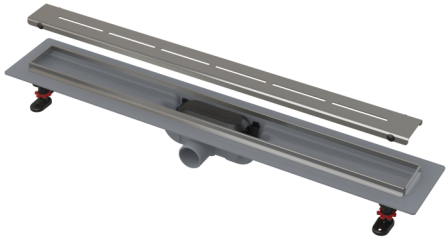

### Rozsah dodávky

- Demontážní háček
- Fixační set pro uchycení stavitelných noh: vrut 4,2×9,5 – 4 ks
- Fixační set: vrut Ø4,2×38 – 4 ks, hmoždinka Ø8 – 4 ks
- Kombinovaná zápachová uzávěra SMART
- Nerezový perforovaný rošt Simple 8 mat s ochrannou fólií
- Samolepicí hydroizolační páska
- Výškově stavitelné nohy 2 ks
- Žlab

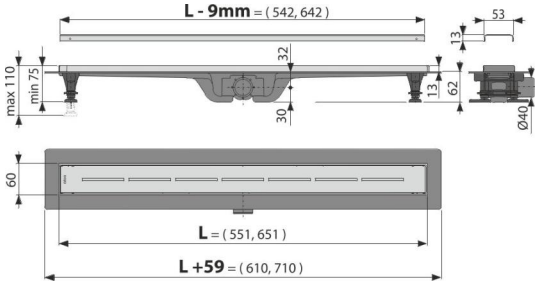


### Objednací kód, Logistické informace

| Kód | EAN | Délka | Hmotnost (kus \| balení \| paleta) | Rozměr (kus \| balení) | Množství (balení \| paleta) |
|---|---|---|---|---|---|
| APZ18-550M | 8595580556587 | 550 mm | 1,37 \| 61,71 \| 143,4 kg | 665×80×145 \| 1176×668×410 mm | 45 \| 90 ks |

### Záruky

2/6 let *

### Normy

ČSN EN 1253

### Technické parametry

- Celková stavební výška 75-110 mm
- Minimální tloušťka betonu 62 mm
- Odolnost zápachové uzávěry proti tlaku 640 Pa
- Průměr odpadního potrubí 40 mm
- Průtok s vtokovou mřížkou 27 l/min
- Třída zatížení K3 300 kg
- Zápachová uzávěra kombinovaná s vodním sloupcem 29 mm

* Více informací o zárukách na www.alcadrain.cz/zaruky

© 2025 Alcadrain s.r.o | Změny rozměrů a provedení vyhrazeny. | www.alcadrain.cz